12 y 13 diciembre

ORIENTACIÓN

Liga Castilla-La Mancha '26

Liga de Madrid '26

COTO '26



La Fuente del Moro (Toledo)

MÁS INFORMACIÓN

www.orientoledo.es

TOLEDO ORIENTACIÓN

Federación Española de Orientación

FECAMADO

FEMADO

TOLEDO Diputación

AYUNTAMIENTO DE TOLEDO



La Fuente del Moro

COMITÉ ORGANIZADOR

Organiza:	✓ CD. Deporte Integral - Toledo Orientación.
	✓ Federación de Orientación de Castilla-La Mancha.
Director de la Prueba:	✓ Vicente Tordera.
Secretaría:	✓ María Megía y Roberto Muñoz.
Trazados:	✓ Larga: María Megía y Juanjo Peces.
	✓ Media: Mariano Flores.
	✓ Coordinador: Carlos Pérez.
Equipo de Campo:	✓ Componentes del Toledo-O.
Salidas:	✓ Componentes del Toledo-O.
Técnicos de cronometraje:	✓ Agustín García y Manuel Caro.
Logística:	✓ Componentes del Toledo-O.
Servicio Sanitario:	✓ Lourdes Coronado, Cristina Galán y Rocío Granell.
Multimedia:	✓ Vicente Esteban.

PROGRAMA

SÁBADO 12 DE DICIEMBRE DE 2026 - MEDIA DISTANCIA			
09:30 horas Apertura del Centro de Competición (PC Fusión)	**10:30 horas** Primeras salidas carrera *LARGA* distancia	**12:00 horas** Cierre de salidas	**14:30 horas** Cierre de meta y retirada de controles

DOMINGO 13 DE DICIEMBRE DE 2026 - LARGA DISTANCIA			
09:30 horas Apertura del Centro de Competición (PC Fusión)	**10:00 horas** Primeras salidas carrera *MEDIA* distancia	**11:30 horas** Cierre de salidas	**13:30 horas** Cierre de meta y retirada de controles

** Ceremonia de Premiación: 13:30 h. (se intentará adelantar lo máximo posible).*



La Fuente del Moro

PLANO GENERAL DE SITUACIÓN

El Centro de Competición estará situado al Suroeste del Parque Comercial Fusión.

Coordenadas: 39.861033, -3.982673 (https://maps.app.goo.gl/RvxAfzxZRnDXnVqeA)

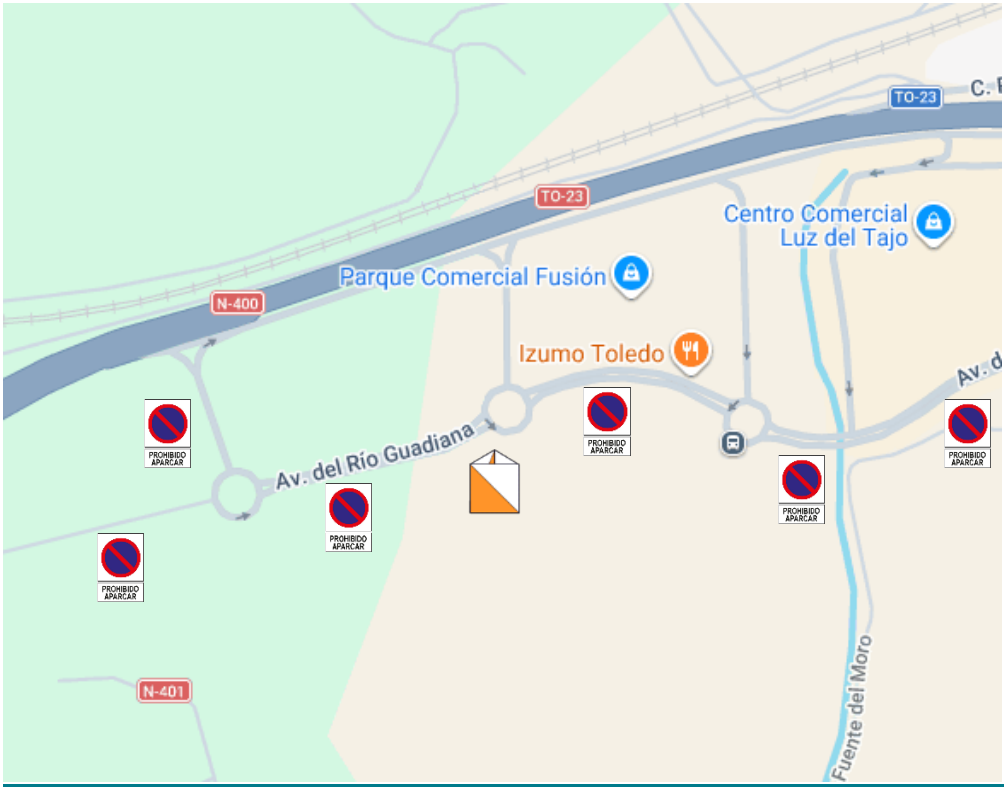

Una fuente de leyenda

Fuente del Moro, además de un lugar encantador, guarda una leyenda cargada de tragedia y dramatismo. En la época de la reconquista, había dos jóvenes que se conocieron y enamoraron en un bosque de Toledo. Él era Al-Qasin, un emisario moro y ella Elvira, hija del capitán cristiano del Castillo de San Servando. Cuanda Elvira murió a manos del ejército moro, Al-Qasin se fue a llorar durante tres días al lugar en el que conoció a su amada, así surgió el manantial de agua en Fuente del Moro.

El Parque de Fuente del Moro está al lado del parque comercial fusión PARQUE COMERCIAL

Podeis aprovechar para visitarlo y disfrutar de su rica oferta en restauración.



La Fuente del Moro

INFORMACIÓN TÉCNICA

La participación en la competición supone la aceptación del cumplimiento de las normativas y reglamentos de la Liga de Castilla-La Mancha de Orientación, Liga FEMADO y de la normativa del Circuito de Orientación de Toledo 2026.

Esta prueba es valedera para la **Liga de Castilla-La Mancha de Orientación 2026,** la **Liga de la Federación Madrileña de Deportes de Orientación 2026** y a su vez el **Circuito Provincial de Orientación de Toledo (COTO'26).**

Competición individual de dos días:

◀ Sábado mañana	◀ Domingo mañana
Distancia MEDIA	**Distancia LARGA**
Mapa: La Fuente del Moro Cartografía: Vicente Tordera Escala: 1:10.000 Equidistancia: 5 m. Trazador: Mariano Flores	Mapa: La Fuente del Moro Cartografía: Vicente Tordera Escala: 1:10.000. Equidistancia: 5 m. Trazadores: María Megía y Juanjo Peces

INSCRIPCIONES Y CATEGORÍAS

Se realizarán a través de la plataforma SICO de la FEDO https://sico.fedo.org/

Fecha límite: lunes 07 de diciembre, a las 23:59 horas.

CATEGORÍAS FECAMADO

CATEGORÍA	NACIDOS ENTRE	CATEGORÍA	NACIDOS ENTRE
U10	2016 y posteriores	**M/F 35**	1982 y 1991
M/F 12	2014 y 2015	**M/F 45**	1972 y 1981
M/F 14	2012 y 2013	**M/F 55**	1962 y 1971
M/F 16	2010 y 2011	**M/F 65**	1961 y anteriores
M/F 18	2008 y 2009	**O-NAR**	Iniciación adultos
M/F 21 Abs y M/F 21B	Sin límite de edad	**O-FAM**	Iniciación niños y familias



La Fuente del Moro

CATEGORÍAS FEMADO

CATEGORÍA	NACIDOS ENTRE	CATEGORÍA	NACIDOS ENTRE
U10	2016 y posteriores	**M/F 45**	1977 y 1981
U12	2014 y 2015	**M/F 50**	1972 Y 1976
M/F 14	2012 y 2013	**M/F 55**	1967 y 1971
M/F 16	2010 y 2011	**M/F 60**	1962 Y 1966
M/F 18	2008 y 2009	**M65**	1961 y anteriores
M/F Elite – 21A - 21B	Sin límite de edad	**O-ROJO**	Adultos sin licencia
M/F 35	1987 y 1991	**O-NARANJA**	Iniciación adultos
M/F 40	1982 Y 1986	**O-AMARILLO**	Iniciación niños y familias

AGRUPACIÓN DE CATEGORÍAS (Precaución al inscribirse en la correcta según federación)

	FECAMADO			FEMADO		
R1				**ME**		
R2	**M21** **M35**			**M21 / M35** **M40**	**FE**	
R3		**F21** **F35**			**F21 / F35** **F40**	
R4	**M16 / M18** **M45**			**M16 / M18** **M45 / M50**		
R5		**F18** **F45**			**F18 / F45** **F50**	
R6	**M55**	**F16**		**M55** **M60**	**F16**	
R7		**F55**			**F55** **F60**	
R8	**M21-B**			**M21B**		**O-ROJ**
R9	**M65**	**F65** **F21-B**		**M65**	**F21B**	
R10	**M14** **O-NAR mas**	**F14** **O-NAR FEM**		**M14**	**F14**	**O-NAR**
R11	**M12**	**F12**				**U12**
R12			**U10** **O-FAM**			**U10** **O-AMA**

Las categorías H-E y F-E son exclusivas de FEMADO.



La Fuente del Moro

CLASIFICACIÓN COTO: los responsables del ranking harán los ajustes correspondientes para establecer la clasificación del COTO´26 para las categorías de Veteranos y Master. Los participantes en el COTO deberán inscribirse en la categoría que les corresponde en la Liga de CLM (dudas o incidencias consultar en el email: orientoledo@gmail.com)

CUOTAS Y FORMA DE PAGO

Precio por prueba:

CATEGORÍA	FEDERADOS	NO FEDERADOS
MENORES 21 años U10 y M/F 12-14-16-18	**7,00 €**	**10,00 €**
MAYORES 21 años M/F Elite-21-21B-35-40-45-50-55-60-65	**11,00 €**	**14,00 €**
PROMOCIÓN OPEN ROJO-NARANJA-AMARILLO (FAMILIAR)	**7,00 €**	**10,00 €**
CUOTA FAMILIAR (**)	**22,00 € + 7,00 €**	**No aplicable**

(*) Deben inscribirse TODOS los que tomen la salida en la prueba. NO es una inscripción por núcleo familiar o grupo de amigos, es una por persona participante. Para asignar la misma hora de salida a todos los miembros de una misma familia en el apartado "OBSERVACIONES" al realizar la inscripción, indicad todos el mismo nombre: "Familia XXXXXXX "

(**) Bonificación aplicable cuando hay dos deportistas de la misma unidad familiar y que convivan en el mismo domicilio, ambos mayores de 18 años, con licencia de temporada FEDO. Cada miembro adicional debe pagar 7,00 € de inscripción, independientemente de su categoría. En caso de que se cumplan estas condiciones, hay que marcar la casilla correspondiente al hacer la inscripción de cada miembro de la unidad familiar, indicando claramente en las observaciones el nombre de la familia.

Federados en Castilla-La Mancha, tienen una bonificación de 2,00 € en cada prueba en la que se inscriban.

Inscripciones fuera de plazo: 2,00 € en cada una de las pruebas, en caso de ser admitida su participación (tramitar mediante e-mail a orientoledo@gmail.com).

Cambio de datos Sportident: Antes de comenzar el recorrido 1,00 €, después 2,00 €.



La Fuente del Moro

Alquiler Sportident: 2,00 € por día de competición.

Pagos preferiblemente por tarjeta de crédito o débito (siguiendo instrucciones del sistema). SOLO LOS CLUBES pueden realizar el pago por transferencia bancaria (pago y justificación).

Titular:	Club Deportivo DEPORTE INTEGRAL / TOLEDO ORIENTACIÓN
IBAN:	ES54 2103 7197 2500 3003 5816
Concepto:	Fuente del Moro 2026 + Club.

Enviar justificante de haber realizado el ingreso al e-mail orientoledo@gmail.com (no se considera realizada la inscripción hasta no haber recibido copia del justificante bancario).

SISTEMA DE CONTROL

La competición se gestionará con el sistema SPORTident Make the most of your sport!

Por ello, todos los corredores deben comunicar a la organización el número de su tarjeta SI o bien alquilarla a la organización. Estará activado el modo **AIR** en todas las pruebas de la competición.

Para el alquiler del sistema de control de tiempos SportIdent, se deberá dejar como depósito el DNI o 50,00 €, reembolsables al finalizar la prueba. El participante que deteriore o pierda la tarjeta alquilada, acepta, por el hecho de tomar la salida, abonar el importe de la misma, valorada en 50,00 euros.

PROTOCOLO DE SALIDA

En el Centro de Competición se establecerá un servicio de Secretaría para resolver las incidencias que se puedan producir y recoger las tarjetas Sportident alquiladas. No hay dorsales, ni es preciso recoger ninguna acreditación previa. Los participantes se pueden dirigir directamente a la zona de salidas y entrega de mapas.

PROTOCOLO DE SALIDA: Recomendamos a los participantes acudir con tiempo suficiente al Centro de Competición para realizar los trámites de Secretaría, calentamiento personal, etc. y poder estar en la zona de salida con cinco minutos de antelación a la hora de salida que les corresponda.

Se debe seguir siempre las indicaciones de los Jueces de Salida.

Se asignarán horas de salida a los corredores cuya publicación se hará el jueves 9 de diciembre en nuestra página oficial www.orientoledo.es . Sólo se atenderán peticiones de hora de salida, siempre y cuando sean por causa justificada y si es posible. Las mismas deben solicitarse a los técnicos de cronometraje (orientoledo@gmail.com).

A la hora fijada, el participante podrá iniciar su recorrido. Es responsabilidad del orientador coger el mapa que le corresponda y manejar correctamente la tarjeta SportIdent (limpiar, comprobar y start), para que el sistema pueda registrar correctamente su recorrido.

Se ruega mantener **silencio** en la zona de salida para evitar la pérdida de concentración de otros corredores.

Esperamos de los orientadores el máximo respeto y cuidado del medio ambiente.

Zona de Entrega de Mapas.
Hay que seguir las instrucciones de los Jueces de Salida al llegar a la zona de entrega de mapas.

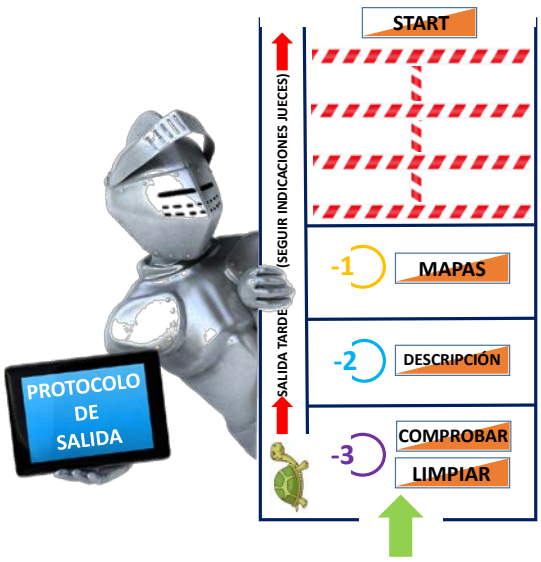

A continuación y en la zona “-3” procederán a “Limpiar” y “Comprobar” el funcionamiento de su tarjeta electrónica Sportident.

En la zona “-2”, se puede recoger la descripción de controles de su recorrido. La descripción estará también impresa en el mapa.

En la zona “-1” se recoge el mapa. Y justo a la hora de salida asignada podrá iniciar su recorrido. Es responsabilidad del orientador manejar correctamente la tarjeta Sportident (limpiar, comprobar y start), para que el sistema pueda registrar correctamente su recorrido.

Los orientadores que lleguen tarde a su hora de salida, serán dirigidos por los jueces por el pasillo habilitado al efecto para que puedan comenzar su recorrido lo antes posible.
Las categorías OPEN tomarán la salida mediante **“Baliza START”**. Sin hora de salida asignada. Estas categorías podrán tomar la salida cuando lo deseen, dentro de la franja horaria indicada. El corredor picará en la base electrónica de salida para activar la toma de tiempos.



La Fuente del Moro

PROTOCOLO DE LLEGADA

Al llegar a la **Meta** y una vez picada la base electrónica que hay en ella el recorrido habrá finalizado y se detendrá el tiempo. Dirigirse a la zona Secretaria/Sportident para que los jueces puedan comprobar la correcta realización de su recorrido y que le sea asignado el tiempo que han realizado. Realizar la devolución de la tarjeta Sportident, si esta ha sido proporcionada por la organización.

Una vez cruzada la línea de Meta ningún participante puede volver a entrar en la zona de competición, ni ayudar a otros competidores que no hayan finalizado. Los participantes deberán de actuar con deportividad y honestidad, no podrán recibir ayuda externa, excepto en casos de lesión o peligro.

Los mapas no se recogerán en meta, se apela al **"Juego Limpio".**

Aunque no se complete el recorrido, es **OBLIGATORIO** pasar por meta y notificar el abandono para poder tener un seguimiento de aquellos corredores que aún están en carrera.

PREMIOS

Trofeos para los tres primeros clasificados en cada una de las categorías de la competición. Se tendrán en cuenta los resultados de las carreras Larga y Media (suma de puntos de las dos competiciones).

Al término de la prueba, se sortearán lotes de productos y material proporcionado por nuestros patrocinadores.

RESULTADOS Y CLASIFICACIÓN

Resultados online en directo de todas las categorías se podrán consultar en las webs **oreplay.es** o **liveresultat.orientering.se**, seleccionando la prueba.

Los resultados finales se publicarán en la página web del C.D. Deporte Integral - Toledo Orientación https://www.orientoledo.es/



La Fuente del Moro

SUELO DURO

Normas de obligado cumplimiento:

- ✓ Ocupa un espacio razonable y mantén tus pertenencias en éste.
- ✓ Respeta los horarios de descanso. No molestes a los demás.
- ✓ No cocinar ni comer dentro de la instalación.
- ✓ Los aseos son para la limpieza personal. Utiliza el agua con moderación.
- ✓ Utiliza chancletas en las duchas. No entres con zapatillas sucias.
- ✓ Respeta el equipamiento deportivo y los elementos de la instalación.
- ✓ Deposita la basura en los contenedores ¡No dejes nada en el suelo!

Precio: Dos euros (2,00 €) por día.

PARKING

El estacionamiento de vehículos se puede realizar en los parkings del Centro Comercial Luz del Tajo y del Parque Comercial Fusión, este último es el más cercano al Centro de Competición.



NO ESTACIONAR EN LAS CARRETERAS Y VIALES DE LA ZONA. HAY VIGILANCIA DE POLICÍA LOCAL DE TOLEDO Y SANCIONARÁN A LOS INFRACTORES.

AUTOCARAVANAS. El Ayuntamiento de Toledo no cuenta con un área fija o permanente municipal de autocaravanas en la ciudad. La normativa municipal prohíbe acampar en vías y espacios públicos (sacar mobiliario o desplegar elementos con soportes). Está prohibido su estacionamiento en los aparcamientos disuasorios de Safont y la Avda. Carlos III.



Se recomienda utilizar el recinto Ferial de la Peraleda, al ser el lugar designado por el Excmo. Ayuntamiento de Toledo, pero que no opera como un área de autocaravanas permanente.

Ubicación: Coordenadas - 39.873682, -4.047509 (https://maps.app.goo.gl/S3Wg15LVixpictAq9)



La Fuente del Moro

CONTACTO

Para cualquier aclaración o sugerencia podéis contactar con:

Vicente Tordera Ovejero
Teléfonos 925 358 256 / 661 224 733
e-mail: orientoledo@gmail.com

c.d. deporte integral